

MALİ ÇALIŞMALARIMIZ

Mali çalışmalarımız, Eğitim-Sen'in genel amaç ve ilkeleri ile yürürlükteki mevzuat, Mali İşler ve Dairesi Yönetmelik hükümlerine göre yürütülmüştür.

Örgütümüzün mali olanakları en faydalı bir biçimde kullanılmıştır. Eldeki nakit varlıklar değişik yatırım araçlarında kullanılarak 2.626.642,12 YTL faiz geliri elde edilmiştir. Bu kaynak ile Genel Merkez genel giderleri karşılanmış, (Genel Merkez genel gider toplamı 2.472.030,88 YTL) 154 .000 YTL civarında artı sağlanmıştır.

Ekteki tablolardan anlaşıldığı gibi, üye ödentilerinin %68 şubeler tarafından kullanılmıştır. Yine % 8 KESK ödentisi, % 10 Eğitim Fonu, % 2 Dayanışma Fonuna ayrılmaktadır. Toplam % 88 civarında kaynak belirtilen yerlere aktarılmıştır.

28/02/2005 tarih itibariyle nakit varlığımız şöyledir;

Kasa	:	5.256,91
Bankalar	:	2.693.204,11
Eğitim, Dayanışma fonu	:	2.419.102,73
Menkul Kıymetler	:	466.255,44
TOPLAM	:	5.583.819,19 YTL

28/02/2005 tarih itibariyle sigortalı personel sayısı;

Şubeler	:	81
Genel Merkez	:	21
TOPLAM	:	102

75 şubede 1 personel, 6 şube 2 personel istihdam edilmektedir. 102 personelden 70 personel sendikali olup toplu sözleşme hükümlerine tabidir. Şubelerde istihdam edilen 81 personelin ücret ve diğer yasal kesintilerden doğan ödemeleri genel merkezden yapılmaktadır.

Ayrıntılı bilgiler ekteki tablolarda sunulmuştur.

II. OLAĞAN GENEL KURULU

Eğitim ve Bilim Emekçileri Sendikası
01/03/2002-28/02/2005 Tarihli
Ayrıntılı Bilanço

AÇIKLAMA	AKTİF (VARLIKLAR)		(BİR YTL)	
	ÖNCEKİ DÖNEM		CARI DÖNEM	
DÖNEN VARLIKLAR				
A) Hazır Değerler		672.665,41		5.117.563,75
1-Kasa	6.940,19		5.256,91	
2-Bankalar	377.307,99		2.693.204,11	
3-Diğer Haz.Değ	288.417,23		2.419.102,73	
B) Menkul Kıymetler		127.045,11		466.255,44
5-Diğer Men.Kıym	127.045,11		466.255,44	
C) Ticari Alacaklar		4.204,38		20.833,48
6-Verilen Depo ve Tem.	4.204,38		20.833,48	
D) Diğer Alacaklar		89.485,67		1.615.767,82
3-Bağlı Ortaklıklar Alc			40.589,13	
6-Diğer Çeşit.Alacak	61.558,29		570.230,69	
9-Şube Avansları.	27.927,38		1.004.948,00	
H) Diğer Dönen Varlıklar		3.077,45		293.333,59
3-Fon Karşılıkları			277.886,61	
5-İş Avansları	3.077,45		10.710,39	
6-Personel Avansları			4.736,59	
DÖNEN VARLIK TOP		896.478,02		7.513.754,08
DURAN VARLIKLAR				
C)Ticari Alacaklar				
6-Verilen Depo.ve Tem				
D) Maddi Duran Varlıklar		56.706,68		778.164,37
1-Arazi ve Arsalar				
2-Binalar			35.000,00	
4-Taşitlar				
5-Demirbaşlar	56.706,68		638.652,54	
9-Verilen Avanslar			104.511,83	
E) Maddi Olmayan D.V				641,00
7-Diğ.Maddi Olm.Dur.V			641,00	
DURAN VARLIKLAR TOPLAMI		56.706,68		778.805,37
AKTİF(VARLIK) TOP		953.184,70		8.292.559,45
NAZIM HESAPLAR				
GENEL TOPLAM		953.184,70		8.292.559,45

Eğitim ve Bilim Emekçileri Sendikası
01/03/2002-28/02/2005 Tarihli
Ayrıntılı Bilanço

PASİF (KAYNAKLAR)		(BİR YTL)				
AÇIKLAMA	ÖNCEKİ DÖNEM			CARİ DÖNEM		
KISA VD						
YAB.KAYN						
B) Ticari Borçlar					-1.907,95	
1-Satıcılar				-1.907,95		
2-Borç Senetleri					55.892,44	
C) Diğer Borçlar						
2-Öd.				53.453,63		
Konfederasyon Ai						
6-Diğer Çeşit				2.438,81		
Borçlar						
F) Öd.Vergi ve		3.854,47			318.476,26	
Diğ.Yük						
1-Öd.Vergi ve Fon.	1.043,22			6.352,12		
2-Öd.Sos.Güv.Kes	2.811,25			34.237,11		
9-Öd.Fon				277.887,03		
Karşılıkları						
H) Diğ.Kıs.vd		1.499,43			7.712,07	
Yab.Kay						
9-Diğer ÇeşYab.Kay	1.499,43			7.712,07		
KISA VD						380.172,82
YAB.KAY.TOP			5.353,90			
ÖZKAYNAKLAR						
D) Geç.Yıl.Gel.				1.008.535,02		
Gid.Fark	192.188,80					
F) Dön.Gel.				6.903.851,61		
Gid.Farkı	755.641,99					
ÖZKAYNAKLAR			947.830,79			7.912.386,63
TOP						
PASİF KAYNAK-			953.184,69			8.292.559,45
LAR) TOP						
NAZİM HESAPLAR						
GENEL TOPLAM			953.184,69			8.292.559,45

BİLANÇO DİP NOTLARI

- 1 İŞBANKASI MEŞRUTİYET ŞB .EUR HESABINDADAKİ 637,08 EUR 1,6507 YTL OLARAK DEĞERLENMİŞTİR
- 2 İŞBANKASI MEŞRUTİYET ŞB USD HESABINDADAKİ 8.405,00 USD 1,4170 YTL OLARAK DEĞERLENMİŞTİR
- 3 İŞBANKASI MEŞRUTİYET ŞB VADELİ EUR HESABINDADAKİ 27,327,29 EUR 1,6047 YTL OLARAK DEĞERLENMİŞTİR

II. OLAĞAN GENEL KURULU

Eğitim Sen 28/02/2005 Tarihli Bilanço Açıklayıcı Notlar (1 YTL)

AKTİF

1-DÖNEN VARLIKLAR

1- Kasa

5.256,91

2- Bankalar

2.693.204,11

390090066-5005 ZİRAAT KIZILAY	7.044,32
587362 İŞBNK.MEŞRUTİYET	320,54
303978 ZİRAAT BAKANLIKLAR	0,43
680263 EUR İŞ MEŞR.	1.051,69
659415 \$ İŞ MEŞR.	11.909,89
767522 EUR VADELİ İŞ MEŞR.	43.854,39
217703 YATIRIM HESABI	35,16
39009066-5004 VADELİ ZİRAAT KI	2.018.471,64
39009066-5006 ZİRAAT KIZILAY	610.516,05

3- Diğer Hazır Değerler

2.419.102,73

DAYANIŞMA FON HESABI	1.078.214,12
EĞİTİM FON HESABI	1.340.888,61

4- Diğer Menkul Kıymetler

466.255,44

ZİRAAT BANKASI REPO FON HS	466.255,44
----------------------------	------------

5- Verilen Depozito ve Teminatlar

20.833,48

KIZILAY GN.MD.KİRA TEMİNATI	16.462,45
DiĞER DEPOZİTOLAR	1.082,13
ŞUBE KİRA DEPOZİTOLARI	3.288,90

6- Bağlı Ortaklıklardan Alacaklar

40.589,13

İKTİSADİ İŞLETMEDEN ALACAKLAR	40.589,13
----------------------------------	-----------

7- Diğer Çeşitli Alacaklar

570.230,69

KESK VE BAĞLI SEND.ALACAKLAR	570.230,69
------------------------------	------------

8- Şubelere Verilen Avanslar

1.004.948,00

ÖDENTİ AVANSLARI	1.004.948,00
------------------	--------------

9- Fon Hesapları Karşılığı

277.886,61

DAYANIŞMA FON HESABI	86.247,18
EĞİTİM FON HESABI	191.639,43

10- İş Avansları

10.710,39

MYK AVANSLARI	10.560,39
HUKUK AVANSLARI	150,00

11- Personel Avansları

4.736,59

PERSONEL ÜCRET AVANSI	4.736,59
-----------------------	----------

DÖNEN VARLIK TOPLAMI

7.513.754,08

2- DURAN VARLIKLAR

1- Binalar

35.000,00

KIRIKKALE 488/1 ADA 45	8.500,00
KIRIKKALE 488/1 46	10.500,00
BATIKENT 14681/1	16.000,00

2- Demirbaşlar

638.652,54

MERKEZ BÜRO DEMİRBAŞLARI	140.773,20
ŞUBE BÜRO DEMİRBAŞLARI	497.879,34

3- Verilen Avanslar

104.511,83

DAYANIŞMA FON AVANSLARI	104.511,83	
4- Diğer Maddi Olmayan Duran Varlıklar		641,00
BİLGİSAYAR YAZILIM PROGRAMLARI	641,00	
DURAN VARLIKLAR TOPLAMI		778.805,37
PASİF		
KISA VADELİ YABANCI KAYNAKLAR		
1- Satıcılar		-1.907,95
MATBAA VE AJANSLARA BORÇLAR	-1.907,95	
2- Ödenecek Konfederasyon Aidatı		53.453,63
KESK ÖDENTİLERİ	53.453,63	
3- Diğer Çeşitli Borçlar		2.438,81
ÖDENECEK DANIŞMANLIK ÜCRETLERİ	1.259,16	
ÖDENECEK SENDİKA AİDATLARI	1.179,65	
4- Ödenecek Vergi ve Fonlar		6.352,12
GELİR STOPAJI	5.014,73	
FON PAYLARI	31,06	
DAMGA VERGİSİ	1.306,33	
5- Ödenecek Sosyal Güvenlik Kesintileri		34.237,11
MERKEZ SSK PRİMLERİ	11.305,36	
ŞUBE SSK PRİMLERİ	22.931,75	
6- Ödenecek Diğer Yükümlülükler		277.887,03
DAYANIŞMA FONU	86.247,60	
EĞİTİM FONU	191.639,43	
7- Diğer Çeşitli Yabancı Kaynaklar		7.712,07
EMANET HESAPLAR	7.712,07	
KISA VADELİ YABANCI KAYNAKLAR TOPLAMI		380.172,82
ÖZKAYNAKLAR		
1- Geçmiş Yıllar Gelir/Gider Farkı		1.008.535,02
GEÇMİŞ DÖNEMLER GELİR GİD FARK	1.008.535,02	
2- Dönem Gelir Gider Farkı		6.903.851,61
DÖNEM GELİR GİDER FARKI	6.903.851,61	
ÖZKAYNAKLAR TOPLAMI		7.912.386,63

II. OLAĞAN GENEL KURULU

Eğitim ve Bilim Emekçileri Sendikası
01/03/2002-28/02/2005 Dönemi
Ayrıntılı Gelir Tablosu

AÇIKLAMA	(BİR YTL)		CARİ DÖNEM	
	ÖNCEKİ DÖNEM			
A) GELİRLER		3.351.945,95		21.087.743,01
1) Aidat Gelirleri	3.306.570,71		20.762.042,75	
2) Bağış ve Yardımlar	2.606,44		217.153,24	
3) Diğer Gelirler	42.768,80		108.547,02	
C) NET GELİRLER		3.351.945,95		21.087.743,01
E) FAALİYET GİDERLERİ.(-)		2.889.719,71		16.807.078,81
1) Konfederasyon Ödenti Payı	204.962,73		1.067.391,59	
2) Sekreterlik Giderleri	335.227,94		1.689.074,65	
3) Genel Giderler	412.856,02		2.472.030,88	
4) Şube Giderleri	1.926.029,12		11.425.790,39	
5) Eğitim Fon Giderleri				
6) Dayanışma Fon Giderleri	10.643,90		152.791,30	
FAALİYET KARI VEYA ZARAR.		462.226,24		4.280.664,20
F) DİĞ.FAAL.OL. GELİRLER		378.735,11		2.653.641,32
3) Faiz Gelirleri	341.594,78		2.626.642,12	
2) Menkul Kıymet Değer				
3) Kambiyo Karları	37.140,33		26.999,20	
G) DİĞ.FAAL.OL.GID. ZARAR		39.844,55		13.379,61
1) Kur Farkı Zararları	8.316,76		13.379,61	
2) Diğer Olağan Giderler	31.527,79			
OLAĞAN KAR VEYA ZARAR		801.116,80		6.920.925,91
OLAĞANDIŞI GELİRLER		0,00	0,00	
1) Önceki Dönem Gel ve Kar				25.602,02
1) Önceki Dönem Gelirleri	0,00	0,00	0,00	
2) Dayanışma Fon İadeleri	0,00	0,00	25.602,02	
OLAĞANDIŞI GİDERLER		45.474,81	0,00	42.676,32
1) Önceki Dönem				
Gid.Zarar	45.474,81	0,00	10.676,32	
2) önceki Dönem Dava Gideri			32.000,00	
DÖNEM GELİR GİDER FARKI		755.641,99		6.903.851,61
DÖNEM NET GEL.GİD.FARKI		755.641,99		6.903.851,61

Eğitim Sen 28/02/2005 Tarihli Gelir Tablosu Açıklayıcı Notlar

A) GELİRLER		21.087.743,01
1- ÖDENTİ GELİRLERİ	20.762.042,75	
2- BAĞIŞ VE YARDIMLAR	217.153,24	
3- DİĞER GELİRLER	108.547,02	
a) KAMP VE DİĞER İŞL.GELİRLERİ	25.927,33	
b) ŞUBE BAĞIŞ VE YARDIMLAR	6.551,94	
c) İŞYERİ TEMS.EĞT. YARDIMI	21.197,80	
d) DAYANIŞMA GELİRİ	39.183,80	
e) DEPREM YARDIMI	8.060,00	
f) BASILI YAYINLAR SATIŞ GELİRİ	993,00	
g) DAVA MASRAFLARI İADELERİ	6.633,15	
E) FAALİYET GİDERLERİ		16.807.078,81
1- KONFEDERASYON ÖDENTİLERİ		1.067.391,59
a) KESK AIDATI	1.060.481,47	
b) EI AIDATI	6.910,12	
2- SEKRETERLİK GİDERLERİ		1.689.074,65
a) GENEL BAŞKANLIK GİDERLERİ	6.589,97	
b) GENEL SEKRETERLİK GİDERLERİ	127.996,07	
c) ÖRGÜTLENME SEKRETERLİK GİDERLE	381.417,50	
d) BASIN YAYIN SEK.GİDERLERİ	357.902,18	
e) EĞİTİM SEKRETERLİK GİDERLERİ	632.352,36	
f) KADIN SEKRETERLİK GİDERLERİ	111.190,86	
g) BAŞKANLAR KURULU GİDERİ	55.599,74	
h) MALİ SEKRETERLİK GİDERLERİ	16.025,97	
3-GENEL GİDERLER		2.472.030,88
1) YÖNETİCİ BÜRÜT ÜCRETLERİ	338.894,51	
2) EMEKLİ SANDIĞI KESENEĞİ	2.146,26	
3) YÖNETİCİ YOLLUK GİDERLERİ	99.555,22	
4) EK DERS ÜCRETLERİ	3.676,05	
5) PERSONEL BÜRÜT ÜCRET GİDERLERİ	1.040.369,14	
6) PERSONEL YEMEK GİDERLERİ	23.648,42	
7) AYDINLATMA VE SU GİDERLERİ	32.442,91	
8) BAKIM VE ONARIM GİDERLERİ	41.560,28	
9) TELEFON GİDERLERİ	144.452,78	
10) POSTA VE KARGO GİDERLERİ	37.928,96	
11) DANIŞMANLIK MÜŞAVİRLİK GİDERLE	165.084,15	
12) TEMSİL VE AĞIRLAMA GİDERLERİ	51.183,37	
13) APARTMAN AIDATI	33.313,54	
14) KİRA GİDERLERİ	187.785,57	
15) GENEL KURUL GİDERLERİ	74.286,12	
16) KIRTASIYE GİDERLERİ	54.358,23	

II. OLAĞAN GENEL KURULU

17) İNTERNET ABONELİĞİ	7.116,72	
18) İLAN GİDERLERİ	9.141,14	
19) GAZETE ABONELİK GİDERLERİ	10.734,23	
20) BANKA MUAMELE GİDERLERİ	2.542,77	
21) ULAŞIM GİDERLERİ	54.756,45	
22) ÇAYOCAĞI GİDERLERİ	21.769,22	
23) TEMİZLİK GİDERLERİ	15.755,39	
24) BAĞIŞ VE YARDIMLAR	11.359,51	
25) NOTER GİDERLERİ	1.334,93	
26) DAMGA VERGİSİ	1.008,08	
27) EĞİTİME KATKI PAYI	517,56	
28) ÖZEL İŞLEM VERGİSİ	1.422,41	
29) DİĞER VERGİ VE HARÇLAR	2.990,67	
30) SİGORTA GİDERLERİ	896,29	
4-ŞUBE GİDERLERİ		11.425.790,39
1) KİRA GİDERLERİ	1.678.244,66	
2) YAKIT GİDERLERİ	222.268,69	
3) ELEKTRİK SU GİDERLERİ	174.800,99	
4) TELEFON FAX HABERLEŞME GİDERLERİ	689.601,08	
5) PERSONEL GİDERLERİ	3.402.425,67	
6) YOLLUK GİDERLERİ	838.467,43	
7) POSTA KARGO GİDERLERİ	184.784,57	
8) KİRTASIYE GAZETE VE YAY.GİDERLERİ	480.648,39	
9) NOTER GİDERLERİ	96.086,49	
10) TEMİZLİK ÇAYOCAĞI GİDERLERİ	453.304,25	
11) BAKIM ONARIM GİDERLERİ	273.468,62	
12) EĞİTİM GİDERLERİ	162.338,37	
13) ÖRGÜTLENME GİDERLERİ	1.737.248,00	
14) GENEL KURUL GİDERLERİ	76.600,22	
15) ŞUBELER PLATFORM GİDERİ	26.281,89	
16) TEMSİL VE AĞIRLAMA GİDERİ	590.916,74	
17) DİĞER GİDERLERİ	156.456,90	
18) AVUKATLIK DANIŞMANLIK GİDERİ	181.847,43	
6-DAYANIŞMA FON GİDERLERİ		152.791,30
F) DİĞER FAALİYET OLAĞAN GELİRLER		2.653.341,32
1-FAİZ GELİRLERİ		2.626.342,12
a) GREV FONU FAİZ GELİRLERİ	1.021.397,91	
b) VADELİ HS FAİZ GELİRLERİ	1.245.642,33	
c) YATIRIM HS FAİZ GELİRLERİ	314.869,29	
d) ŞUBE FAİZ GELİRLERİ	44.432,59	
2-KAMBIYO KARLARI		26.999,20
a) KUR FARKI GELİRİ	26.999,20	
G) DİĞER FAAL OLAĞAN. GİDER VE ZARARLAR		13.379,61
1-KAMBIYO ZARARLARI		13.379,61
a) KUR FARKI ZARARLARI	13.379,61	

H) OLAĞANDIŞI GELİRLER		25.602,02
1-DAYANIŞMA FON İADELERİ		25.602,02
a) DAYANIŞMA FON İADELERİ	25.602,02	
i) OLAĞANDIŞI GİDERLER		42.676,32
1-ÖNCEKİ DÖNEM GİDER VE ZARARLAR		10.676,32
a) ÖNCEKİ DÖNEM ŞUBE GİDERLERİ	10.676,32	
2-DİĞER OLAĞANDIŞI GİDER ZARARLAR		32.000,00
a) ÖNCEKİ DÖNEM DAVA GİDERLERİ	32.000,00	

GRAFİKLER

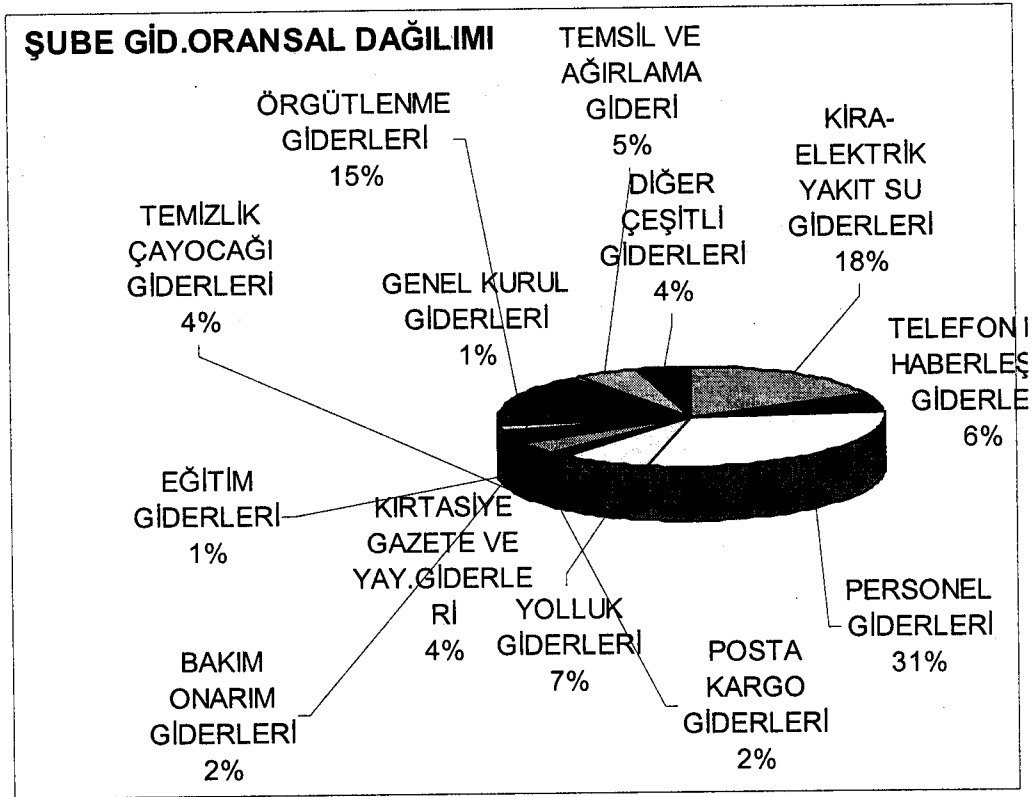
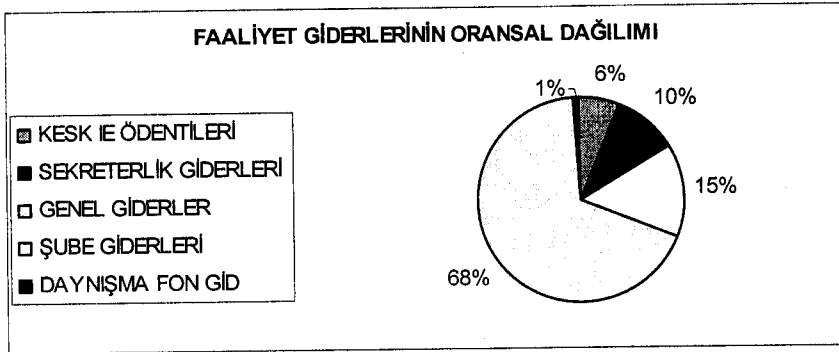

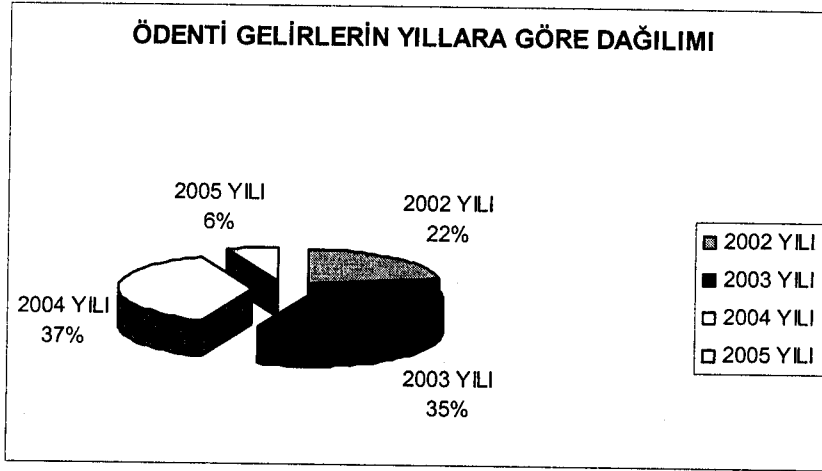

DAYANIŞMA FONUNDAN AVANS ÖDEMELERİNİN LİSTESİ					
SN	ADI SOYADI	ŞUBESİ	ÖDENEN AYLIK TUTAR	TOPLAM ÖDENEN TUTAR	
1	ALİ HAYDAR AYMAZ	İST-5 NOLU	400,00	13.575,65	Davası devam ediyor
2	GÜLABİ KÖSEOĞLU	ADANA	830,00	26.265,04	Davası devam ediyor
3	SAMİ YANGIN	İZMİR-2 NOLU	856,00	26.494,76	Davası devam ediyor
4	MEDENİ ALPKAYA	DİYARBAKIR	730,00	21.467,86	Davası devam ediyor
5	MEHMET GÜNEŞ	MERSİN	600,00	14.968,00	Davası devam ediyor
6	NİZAMETTİN TUSUN	VAN	550,00	11.702,40	Davası devam ediyor
7	RAMAZAN SÖNMEZ	BİNGÖL	550,00	8.615,30	Davası devam ediyor
8	GIYASETTİN YİĞİT	İST-8 NOLU	250,00	1.000,00	Davası devam ediyor
9			4.766,00	124.089,01	

ÜÇ AYLIK SÜRE İLE MESLEKTEN MEN EDİLEN ÜYELERE YAPILAN ÖDEMELER			
S.NO	ADI SOYADI	ŞUBE	ÖDENEN TOPLAM ÜCRET
1	OSMAN AKKOYUN	ANKARA 4 NOLU	2.544,50 YTL
2	FATMA AKKOYUN	ANKARA 4 NOLU	2.403,65 YTL
3	SEVİNÇ AKSAY	ANKARA 4 NOLU	2.094,60 YTL
4	ABDURRAHMAN KAYA	ANKARA 4 NOLU	2.777,45 YTL
5	ERCAN ERDOĞAN	ANKARA 4 NOLU	2.368,25 YTL
6	ŞÜKRAN ÖNER	ANKARA 4 NOLU	2.568,60 YTL
7	NİDA BULUT (DEĞER)	ANKARA 4 NOLU	2.259,65 YTL
8	SERPİL ÖZÇATAL	ANKARA 4 NOLU	2.312,15 YTL
9	SİBEL AKYILMAZ (ATEŞ)	ANKARA 4 NOLU	2.250,35 YTL
10	CUMHURE ATASOY	ANKARA 4 NOLU	2.543,90 YTL
11	NİLGÜN ÇETİNKAYA	ANKARA 4 NOLU	2.226,35 YTL
12	SEMA YILMAZ	ANKARA 4 NOLU	1.848,60 YTL
TOPLAM			28.198.05 YTL

II. OLAĞAN GENEL KURULU

2002-2005 ŞUBELER BAZINDA TOPLAM GELEN AİDATLAR

	2002/YTL	2003	2003/YTL	2004/YTL	2005/YTL	TOPLAM
ADANA	151.000,84		234.365,21	251.268,06	42.556,43	679.190,54
ADİYAMAN	45.769,68		69.249,70	71.738,80	12.143,40	198.901,58
AFYON	26.043,96		39.876,85	39.501,15	6.396,59	111.818,55
AĞRI	13.606,20		21.336,20	23.263,10	4.004,81	62.210,31
AKSARAY	8.958,97		14.553,45	17.252,95	3.086,13	43.851,50
AMASYA	24.389,15		37.822,15	42.033,20	6.901,89	111.146,39
ANKARA 1	90.270,62		142.000,55	151.240,10	26.046,78	409.558,05
ANKARA 2	157.933,31		246.087,40	261.304,60	45.120,00	710.445,31
ANKARA 3	56.230,40		81.385,45	82.797,85	14.308,53	234.722,23
ANKARA 4	31.901,14		55.496,55	66.050,90	12.074,14	165.522,73
ANKARA 5	30.955,39		72.052,26	78.938,92	14.123,37	196.069,95
ANTALYA	163.809,46		248.780,38	264.191,39	45.773,68	722.554,91
ARDAHAN	2.452,12		5.912,10	5.697,60	835,05	14.896,87
ARTVİN	20.330,99		33.384,90	34.284,05	4.929,58	92.929,52
AYDIN	85.393,49		139.568,30	152.784,50	26.467,11	404.213,40
BALIKESİR	109.619,62		169.272,13	178.439,40	30.121,28	487.452,43
BARTIN	25.099,48		39.057,70	40.864,10	7.027,71	112.048,99
BATMAN	14.820,61		27.346,90	31.446,50	5.326,02	78.940,03
BİLECİK	15.660,64		23.312,40	23.529,80	3.505,01	66.007,85
BİNGÖL	11.781,24		16.500,14	13.205,75	2.546,37	44.033,50
BİTLİS	11.620,78		18.851,40	17.525,90	3.006,64	51.004,72
BOLU	18.735,96		32.488,59	33.945,89	5.730,93	90.901,36
BURDUR	28.946,12		43.888,85	43.595,25	6.997,79	123.428,01
BURSA	142.074,33		236.062,84	256.002,19	40.992,21	675.131,56
Ç.KALE	46.284,50		72.311,05	75.449,65	12.221,74	206.266,94
ÇANKIRI	7.568,71		12.672,60	12.002,60	1.907,10	34.151,01
ÇORUM	46.671,85		69.034,60	70.808,30	11.908,23	198.422,98
DENİZLİ	84.792,59		133.644,94	143.391,57	23.476,63	385.305,73
D.BAKIR	105.004,44		180.225,62	219.990,08	39.779,98	545.000,12
EDİRNE	45.009,29		74.223,11	77.447,10	12.848,61	209.528,11
ELAZIĞ	19.602,94		32.429,55	33.754,65	5.868,95	91.656,09
ERZİNCAN	12.592,72		18.850,20	20.603,55	3.658,73	55.705,20
ERZURUM	10.729,74		17.893,15	15.418,02	1.961,41	46.002,32

ESKİŞEHİR	65.862,71		113.360,77	120.303,38	20.037,57	319.564,43
G.ANTEP	72.878,95		117.875,66	126.228,16	21.657,38	338.640,15
GEBZE	28.461,30		46.812,95	49.953,65	8.415,27	133.643,17
GİRESUN	33.923,81		53.262,90	55.608,35	9.264,50	152.059,56
G.HANE	3.582,36		5.171,55	5.508,20	696,41	14.958,52
HAKKARİ	10.344,36		15.913,05	16.596,36	4.097,36	46.951,13
HATAY	55.403,81		89.406,10	97.973,55	17.516,81	260.300,27
İĞDIR	3.517,92		6.333,60	6.750,80	1.397,56	17.999,88
ISPARTA	26.384,12		43.742,70	44.866,80	7.463,79	122.457,41
İÇEL	148.040,64		233.803,25	254.406,95	44.037,89	680.288,73
İSKENDERUN	38.025,65		60.941,25	67.004,25	11.694,89	177.666,04
İSTANBUL 1	81.345,57		131.530,20	154.917,15	37.319,33	405.112,25
İSTANBUL 2	98.456,59		163.365,20	193.133,25	35.407,55	490.362,59
İSTANBUL 3	63.458,24		104.627,25	122.588,80	20.827,11	311.501,40
İSTANBUL 4	44.051,80		71.653,75	83.480,15	15.080,42	214.266,12
İSTANBUL 5	76.359,54		124.072,35	143.821,20	26.586,17	370.839,26
İSTANBUL 6	34.415,09		68.408,99	73.312,00	12.879,41	189.015,49
İSTANBUL-7	64.056,61		105.839,25	122.180,55	23.594,31	315.670,72
İSTANBUL-8	20.327,24		34.866,85	38.461,60	6.951,89	100.607,58
İZMİR 1	141.764,67		229.566,70	253.971,90	43.628,82	668.932,09
İZMİR 2	112.051,59		178.831,95	199.205,85	34.781,47	524.870,86
İZMİR 3	24.670,54		41.341,50	51.100,66	8.025,42	125.138,11
İZMİR 4	49.171,76		81.862,95	93.508,25	16.238,21	240.781,17
İZMİR 5	52.389,67		86.184,95	92.497,30	10.481,55	241.553,47
İZMİR 6	34.548,55		54.059,70	57.851,70	9.793,18	156.253,13
K.MARAŞ	15.432,73		27.365,75	29.581,93	3.413,69	75.794,10
KARABÜK	21.344,23		31.859,15	32.404,20	5.633,58	91.241,16
KARAMAN	17.124,75		25.953,20	25.797,50	4.235,11	73.110,56
KARS	19.658,22		30.007,86	30.033,05	5.079,10	84.778,23
KASTAMON	13.458,30		23.546,00	24.538,05	4.016,54	65.558,89
KAYSERİ	44.660,49		69.477,32	67.467,25	11.837,38	193.442,44
KİLİS	4.648,21		7.192,90	6.655,75	1.167,19	19.664,05
KIRIKKALE	30.795,56		43.231,95	38.796,65	6.177,21	119.001,37
KIRKLARELİ	38.913,81		60.735,04	64.533,00	10.842,68	175.024,53

II. OLAĞAN GENEL KURULU

KIRŞEHİR	23.712,18		37.637,95	39.559,10	6.658,67	107.567,90
KOCAELİ	78.754,60		130.967,35	145.857,30	25.797,65	381.376,90
KONYA	91.124,06		141.703,95	141.495,72	23.108,38	397.432,10
KÜTAHYA	25.038,69		38.651,55	38.112,65	5.873,63	107.676,52
MALATYA	50.012,42		82.230,85	90.718,31	16.530,72	239.492,30
MANİSA	104.290,50		166.024,27	178.698,25	29.045,82	478.058,84
MARDİN	24.261,08		37.082,70	44.092,10	8.355,96	113.791,84
MUĞLA	70.888,99		118.181,84	135.479,45	23.775,01	348.325,29
MUŞ	17.433,27		28.709,60	25.539,95	4.187,69	75.870,51
NEVŞEHİR	18.595,58		29.219,85	30.224,85	4.999,19	83.039,47
NİĞDE	24.020,32		36.187,90	35.789,35	5.899,18	101.896,75
ORDU	35.942,14		59.205,05	62.344,95	10.517,74	168.009,88
OSMANİYE	12.807,69		21.100,15	20.943,80	3.508,76	58.360,40
RİZE	20.419,40		31.863,15	33.401,15	4.404,80	90.088,50
SAKARYA	37.915,92		59.191,25	61.378,00	10.199,54	168.684,71
SAMSUN	111.000,26		171.481,37	181.206,39	30.679,18	494.367,20
ŞİRT	12.750,45		20.882,35	20.305,10	3.333,55	57.271,45
SİNOP	34.010,53		51.549,80	52.921,45	9.032,86	147.514,64
SİVAS	19.978,81		32.145,35	34.412,35	5.721,29	92.257,80
Ş.URFA	55.828,70		88.457,50	95.645,15	16.764,72	256.696,07
TARSUS	22.611,11		37.438,50	39.315,05	6.410,76	105.775,42
TEKİRDAĞ	44.648,21		72.960,20	80.610,25	13.768,00	211.986,66
TOKAT	19.959,49		32.716,05	36.866,00	6.403,06	95.944,60
TRABZON	59.522,66		97.490,92	105.751,48	17.152,63	279.917,69
TUNCELİ	18.276,66		29.150,50	34.240,00	5.834,85	87.502,01
UŞAK	31.529,26		47.330,65	46.194,65	7.751,41	132.805,97
VAN	35.934,76		62.073,82	70.309,55	12.845,41	181.163,54
YALOVA	8.331,04		14.294,16	15.592,90	2.918,24	41.136,34
YOZGAT	8.170,11		14.052,95	12.018,00	1.874,33	36.115,39
ZONGULDAK	79.128,88		124.027,98	130.477,06	21.457,15	355.091,07
DÜZCE	18.334,00		30.661,45	32.688,40	5.426,94	87.110,79
ŞIRNAK	0,00		412,10	2.211,25	455,21	3.078,56
BAYBURT	0,00		0,00	351,00	237,29	588,29
	4.470.422,44		7.187.224,82	7.769.556,59	1.334.859,20	20.762.063,04

TAHMİNİ BÜTÇE

Bütçenin Hedefleri

2005 – 2008 bütçesi geçmiş dönem bütçelerinin gerçekleşme durumundan hareketle önümüzdeki dönem hedefleri dikkate alınarak gerçekçi bir bakışla hazırlanmıştır.

Bütçe, gelir ve gider ekte ayrıntılı olarak ekte sunulmuştur.

Bütçe Dipnotları

- Ekli bütçe 2005-2008 dönemi kapsayacak şekilde hazırlanmış olup, yönetim kurulunca mali takvim esas olmak üzere yıllık program bütçe haline getirilecektir,
- Yönetim kurulu bütçe fasılları arasında aktarma yapmaya ve yeni fasıllar açmaya yetkilidir,
- Bu bütçe 28/03/2005-28/03/2008 tarihleri arasında uygulanır.
- Bütçeyi uygulamaya yönetim kurulu yetkilidir.

EĞİTİM VE BİLİM EMEKÇİLERİ SENDİKASI

28/03/2005-28/03/2008

DÖNEMİ TAHMİNİ GELİR BÜTÇESİ

1-	Devreden Değerler	(Ek 1)	4.795.931,26
2-	Ödenti Gelirleri	(Ek 2)	26.000.000,00
3-	Mal Varlığı Gelirleri	(Ek 3)	15.000,00
4-	Bağışlar	(Ek 4)	250.000,00
5-	Sosyal Etkinlik Gelirleri	(Ek 5)	100,00
6-	Faiz ve Kur Farkı Gelirleri	(EK-6)	980.000,00
7-	İktisadi İşletme Karları	(EK-7)	10,00
8-	Diğer Gelirler	(EK-8)	1,00
T O P L A M			32.041.042,26

EĞİTİM VE BİLİM EMEKÇİLERİ SENDİKASI

28/03/2005-28/03/2008

DÖNEMİ TAHMİNİ GİDER BÜTÇESİ

1-	Genel Yönetim Giderleri	(Ek9)	3.314.539,59
2-	Sekreterlik Giderleri	(Ek 10)	2.008.510,00
3-	Şube Giderleri	(Ek 11)	15.700.000,00
4-	KESK ve IE Aidatı	(Ek 12)	2.156.500,00
5-	Dayanışma Fonu Giderleri	(Ek 13)	300.000,00
7-	İktisadi İşletme Zararları	(EK-14)	10,00
8-	Sabit Kıymetler	(EK-15)	8.465.001,00
10-	Borç Ödemeleri	(EK-16)	96.481,67
T O P L A M			32.041.042,26

II. OLAĞAN GENEL KURULU

DEVREDEN DEĞERLER

EK 1

TOPLAM PARAYA DÖNÜŞÜÇEK VARLIKLAR		
1-HAZIR DEĞERLER		3.164.716,46
a) Kasa	5.256,91	
b) Banka	2.693.204,11	
c) Diğer Hazır Değer		
d) Diğer Menkul Kıy	466.255,44	
2- ALACAKLAR		1.631.214,80
a) Diğer Çeşitli Alac	570.230,69	
b) Şube Avansları	1.004.948,00	
c) İktisadi İşlt Alac	40.589,13	
d) Verilen Avanslar	15.446,98	
GENEL TOPLAMI		4.795.931,26

ÖDENTİ GELİRLERİ

EK 2

1-AYLIK ÖDENTİ GELİRLERİ	26.000.000,00
28/03/2005-28/03/2008 Tarihleri arası 36 aylık dönem 2005 Ocak baz alındığında aylık ortalama 650.000,00 YTL Yıllık Ortalama artış % 8 artışa göre	
GENEL TOPLAMI	26.000.000,00

MAL VARLIĞI GELİRİ

EK 3

1-Ankara Batıkent İşyeri Kira Geliri	15.000,00
2005 Ocak aylık Kira 400 YTL 36 aylık	
GENEL TOPLAMI	15.000,00

BAĞIŞLAR

EK 4

1-Bağışlar	250.000,00
GENEL TOPLAMI	250.000,00

SOSYAL ETKİNLİK GELİRLERİ

EK 5

1-Sosyal Etkinlik Gelirleri	100,00
GENEL TOPLAMI	100,00

FAİZ ve KUR FARKLARI GELİRLERİ

EK 6

1-Vadeli Hes.Faiz	800.000,00
2- Repo Fon Faizleri	150.000,00
3- Kur Farkları	30.000,00
GENEL TOPLAMI	980.000,00

İKTİSADİ İŞLETME KARLARI

EK 7

1-İktisari İşletme Karları	10,00
Eğitim-Sen İktisadi İşletmesi Karları	
GENEL TOPLAMI	10,00

DİĞER GELİRLER

EK 8

1- Telif Hakları Geliri	1,00
GENEL TOPLAMI	1,00

GENEL YÖNETİM GİDERLERİ

EK 9

A) YÖNETİCİ ÜCRET VE YOLLUKLARI		590.500,00
1- Bütüt Ücret Giderleri	440.500,00	
2- Emekli Sandığı Keseneği	5.000,00	
3- Yolluk Giderleri	120.000,00	
4- Ek Ders Ücretleri	25.000,00	
B) İŞÇİ ÜCRET VE GİDERLERİ		1.430.139,59
1- Bütüt Ücret Giderleri	1.200.000,00	
2- SSK İşv.Payı ve İşsizlik Primi	90.139,59	
3- Yol ve Yemek Giderleri	65.000,00	
4- İkramiyeler	75.000,00	
C) DIŞARIDAN SAĞLANAN FAYDA VE HİZMETLER		1.135.900,00
1- Aydınlatma ve Su Giderleri	50.000,00	
2- Bakım ve Onarım Giderleri	45.000,00	
3- Telefon İltişim ve İnternet Giderleri	200.000,00	
4- Posta Kargo Giderleri	45.000,00	
5- Danışmanlık ve Müşavirlik Giderleri	200.000,00	
6- Temsil ve Ağırılama Giderleri	65.000,00	
7- Kira Giderleri	250.000,00	
8- Genel Merkez Bina Müşt.Giderleri	55.000,00	
9- Genel Kurul Giderleri	150.000,00	
10- Kırtasiye Giderleri	75.000,00	
11- Sigorta Giderleri	900,00	
D) ÇEŞİTLİ GİDERLER		152.500,00
1- İlan Giderleri	10.000,00	
2- Gazete Abonelik Giderleri	13.000,00	
3- Banka İşlem Giderleri	2.500,00	
4- Ulaşım Giderleri	65.000,00	
5- Çayocağı Giderleri	25.000,00	
6- Temizlik Giderleri	20.000,00	
7- Bağış ve Yardımlar	15.000,00	
8- Noter Giderleri	2.000,00	
E) VERGİ RESİM VE HARÇLAR		5.500,00
1- Damga Vergisi	1.500,00	
2- Özel İşlem Vergisi	500,00	
3- Diğer Vergi ve Harçlar	3.500,00	
GENEL TOPLAM		3.314.539,59

SEKRETERLİK GİDERLERİ

EK 10

A) GENEL SEKRETERLİK GİDERLERİ		145.500,00
1- Tis ve Özlük Dairesi Giderleri	60.000,00	
2- Uluslararası ilişkiler Gideri	75.000,00	
3- EBİSAK Giderleri	10.000,00	
4- Toplu Sözleşme Giderleri	500,00	
B) ÖRGÜTLENME SEKRETERLİK GİDERLERİ		425.000,00
1 -Örgütlenme ve Destek Giderleri	45.000,00	
2- Örgütlenme Eğitim Giderleri	85.000,00	
3- Örgütlenme Faaliyet Giderleri	250.000,00	
4- Örgütlenme Sekreter.Diger Gid	45.000,00	
C) BASIN YAYIN SEKRETERLİĞİ GİDERLERİ		423.000,00
1- Kitap Basım Giderleri	45.000,00	
2- Bülten Broşür Basım Giderleri	375.000,00	
3- Danışmanlık Hizmet Giderleri	3.000,00	
D) EĞİTİM SEKRETERLİK GİDERLERİ		735.010,00
1- Eğiticileri Eğitimi Gideri	85.000,00	
2- İşyeri Temsilcilik Eğitimi	350.000,00	
3- Öğretmen Yetiştirme Gideri	150.000,00	
4- Projelendirilecek Eğitim Giderleri	150.000,00	
5- Diğer Giderler	10,00	
E) KADIN SEKRETERLİK GİDERLERİ		150.000,00
1- Projelendirilecek Giderler	150.000,00	
F) BAŞKANLAR KURULU GİDERİ		130.000,00
1- 2005 Yılı Giderleri	25.000,00	
2- 2006 Yılı Giderleri	30.000,00	
3- 2007 Yılı Giderleri	35.000,00	
4- 2008 Yılı Giderleri	40.000,00	
GENEL TOPLAM		2.008.510,00

ŞUBE GİDERLERİ

EK 11

1- Kira, Yakıt Aidat Giderleri Giderleri	4.650.000,00	
2- Bakım Onarım Giderleri	750.000,00	
3- Telefon İletişim ve İnternet Giderleri	1.500.000,00	
4- Elektrik Su Gaz Gideleri	850.000,00	
5- Kırtasiye Gazete ve Yayın Gider	500.000,00	
6- Mutfak (Çay, Tüp) Temizlik Giderleri	650.000,00	
7- Posta Kargo Giderleri	350.000,00	
8- Örgütlenme Giderleri	1.500.000,00	
9- Noter,Vergi Resim ve Harç	250.000,00	
10- Eğitim Gideri	1.850.000,00	
11- Yolluk Giderleri	550.000,00	
12- Avukatlık Danışmanlık Giderleri	600.000,00	
13- Temsil Ağırlama ve Sosyal Etkin.Gider	750.000,00	
14- Genel Kurul Giderleri	950.000,00	
GENEL TOPLAM		15.700.000,00

II. OLAĞAN GENEL KURULU

KESK ve IE AIDATI

	EK 12
1- KESK Aidatı	2.080.000,00
2- Eğitim Enternasyoneli Aidatı	76.500,00
GENEL TOPLAMI	2.156.500,00

DAYANIŞMA FONU ÖDEMELERİ

	EK 13
1- Dayanışma Fonu Ödeme	300.000,00
GENEL TOPLAMI	300.000,00

İKTİSADI İŞLETME ZARARLARI

	EK 14
1- İktisadi İşletme Zararları	10,00
GENEL TOPLAMI	10,00

SABİT KIYMATLAR

	EK 15
1- Gayrimenkul Alımları	8.450.000,00
2- Büro Malzeme Alımları	15.000,00
3- Taşıt Araçları	1,00
GENEL TOPLAMI	8.465.001,00

ÖDENECEK BORÇLAR

	EK 16
1- KESK Ödentisi	53.453,63
2- Sendika Aidatı	2.438,81
3- Ödenecek Vergi ve Fonlar	6.352,12
4- Ödenecek SSK Primleri	34.237,11
GENEL TOPLAMI	96.481,67

